

Le marmitte dei giganti

Le glaciazioni

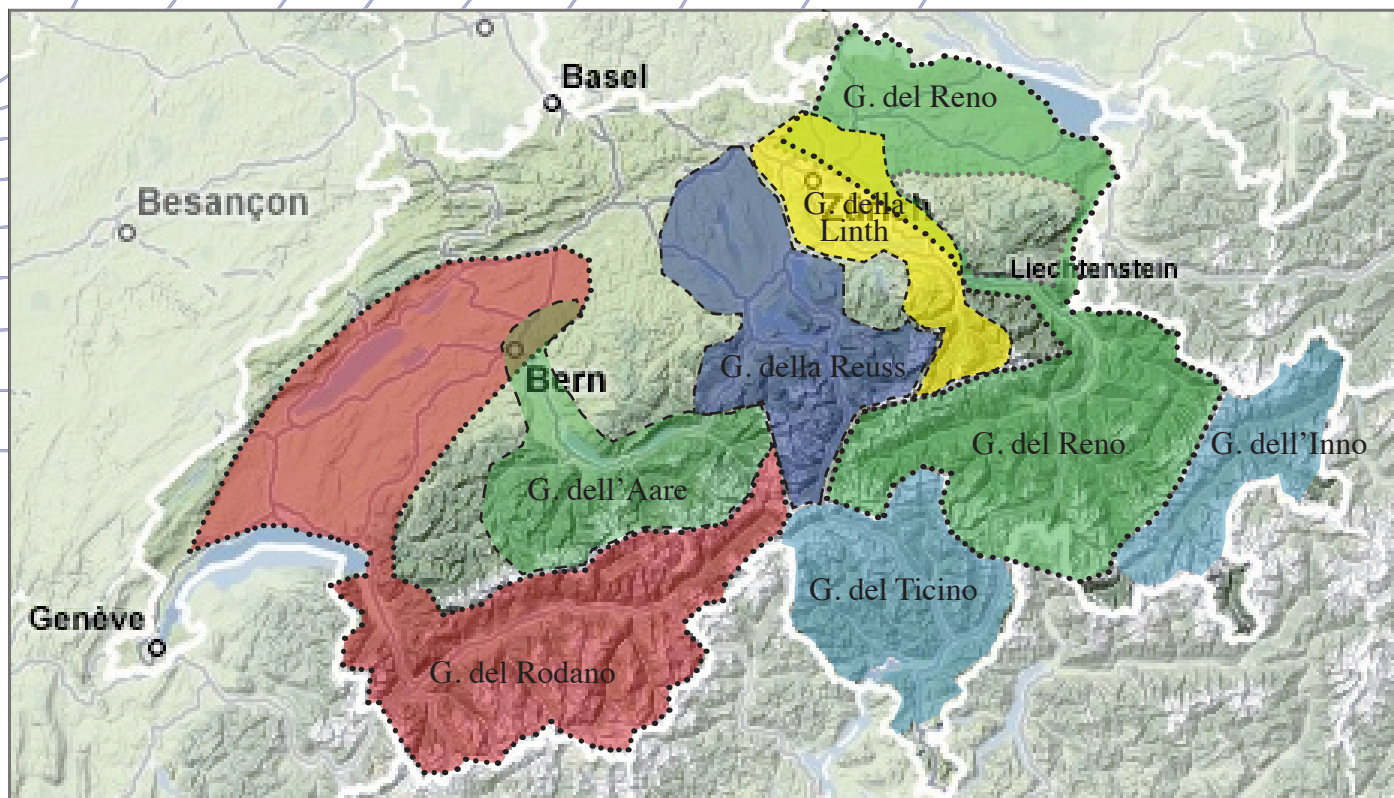

Riporta nella cartina il **luogo di origine**, il **percorso effettuato** e il **luogo del ritrovamento** dei massi erratici seguendo le indicazioni che trovi nella tabella sottostante.

	Nome, descrizione	Probabile origine	Luogo del ritrovamento	Ghiacciaio
1	Granito di Punteglias con feldspato chiaro, quarzo	Massiccio dell'Aare Val Punteglias	Volketswil ZH	Reno
2	Serpentino con tracce di talco, arrotondato	Arosa o Oberhalbstein	Müllheim TG	Reno
3	Granito del Giulia con clorite scura,	Zona del Giulia e dell'Albula	Andelfingen ZH	Reno
4	Ardesia, conglomerato con rocce chiare e di origine vulcanica	Canton Uri Zona del Bristenstock	Muri AG	Reuss
5	Granito di grana grossa con feldspato	Zona della Silvretta	Müllheim TG	Reno
6	Breccia fine con nefrite, arrotondato	Glarona	Meilen ZH	Linth
7	Conglomerato con venature in quarzo bianco, rossiccio	Glarona Walensee	Zurigo ZH	Linth Reno